ORGANIGRAMMA *al 30 GIUGNO 2020*

Il personale può svolgere più funzioni che sono rappresentate in estrema sintesi nelle caselle;
I numeri in rosso indicano posizioni coperte da figure che svolgono anche altre funzioni nell'organigramma.

Il n° totale dei dipendenti è dato dalla somma dei numeri in nero.

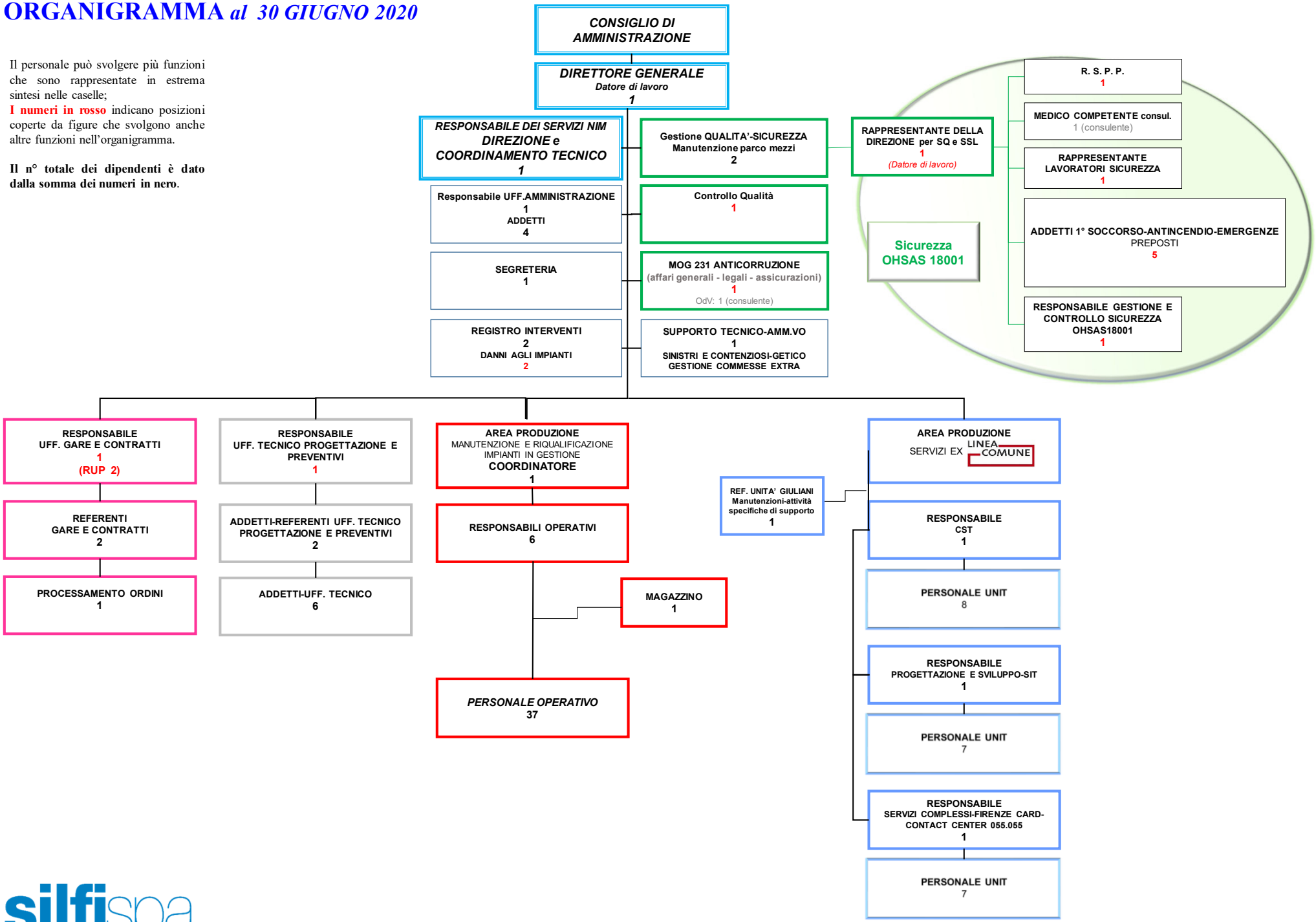

silfi società illuminazione firenze e servizi smartcity società per azioni